Van der Valk WeltGourmets

Was möchtest du auf deinem Teller?

Welches neue Gericht (aus welchem Land) möchtest
du gerne auf unserer nächsten Speisekarte sehen?
Verrat es uns per E-Mail an info@vandervalkwereldeters.nl
und gewinne ein kostenloses Kindermenü in einem
unserer Restaurants.

BIST DU AUCH SCHON EIN WELTGOURMET?

Vor dir liegt unsere neue Kinderspeisekarte:
Van der Valk WeltGourmets.

Ich habe für euch einige Länder weltweit ausgewählt und dazu ein leckeres Gericht gesucht. Natürlich habe ich zuerst alles selbst getestet und probiert. Hast du schon mal holländische Schnitzel probiert? Oder einen Hawaiianischen Loco-Moco-Burger? Total lecker! Und mit den interessanten Begleitinformationen zu jedem Land schmeckt das Essen noch besser und du lernst auch noch was dazu.

Ich fände es toll, zu erfahren, wie dir diese Speisekarte gefällt. Was ist dein Lieblingsmenü? Und kennst du noch ein leckeres Gericht aus einem anderen Land? Dann erzählt es mir, denn jedes Jahr erstellen wir eine neue Speisekarte und wer weiß, vielleicht ist ja beim nächsten Mal dein Gericht dabei. Verrate uns dein Gericht unter www.vandervalk.de/weltgourmets.

Natürlich darfst du dir auch ein Gericht aus der normalen Speisekarte aussuchen. Schaue dir alles in Ruhe an, denn es gibt viel zu lesen und zu schlemmen.

Guten Appetit!
Buon appetito • Enjoy your meal
Smakelijk eten • smaklig måltid
Afiyet olsun • Buen provecho

Hast du deinen Teller schon lange leergegessen und langweilst du dich ein wenig? Dann besuche unsere Website für ein digitales Ausmalbild: www.vandervalk.de/weltgourmets

VAN DER VALK

Welt Gourmets

Van der Valk Welt Gourmets

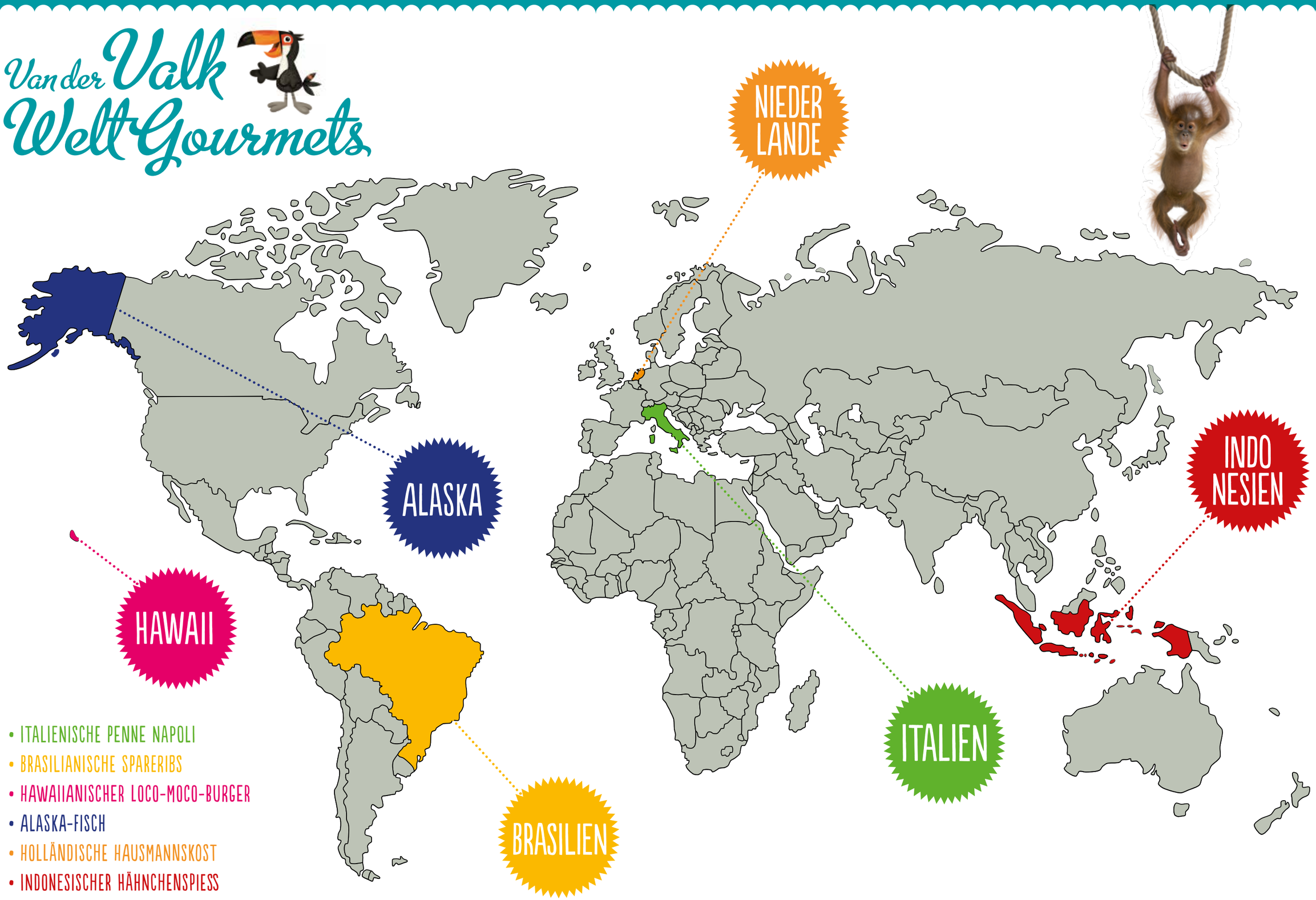

- ITALIENISCHE PENNE NAPOLI
- BRASILIANISCHE SPARERIBS
- HAWAIIANISCHER LOCO-MOCO-BURGER
- ALASKA-FISCH
- HOLLÄNDISCHE HAUSMANNSKOST
- INDONESISCHER HÄHNCHENSPIESS

Koffer packen – und auf geht's!

Ihr Erlebnisresort in der Mecklenburgischen Seenplatte!

Van der Valk Resort Linstow
4-Sterne-Hotel und 380 moderne Ferienhäuser auf 65 Hektar!

Für Urlaubsspaß sorgen das tropische Erlebnisbad mit Außenwildwasserbahn, vielen Rutschen, separatem Kinderbecken mit Rutschen, Whirlpools, das Indoor Tobeland, das Bowlingcenter mit 8 Bahnen, ein großer Abenteuerspielplatz, eine Angel- und Minigolfanlage, Ponyreiten und Westernstadt, sowie ein Fußballfeld, der Badestrand in Linstow u.v.m.

Hier kommt keine Langeweile auf. Ponyreiten, Schwimmkurse, Angeln, Minigolf, Fußballcamps, ganzjährige Kinderanimation und der Badesee in Linstow (2 km) versprechen einen vielfältigen Urlaub im Herzen der Mecklenburgischen Seenplatte.

Inmitten der atemberaubenden Naturlandschaft der Mecklenburgischen Seenplatte und nur einen Katzensprung von der Ostseeküste entfernt, befindet sich der Urlaubs- und Erlebnispark Van der Valk Resort Linstow.
Erleben Sie Badespaß pur im 1100 qm großen Spaßbad mit Außenwildwasserbahn, diversen Rutschen und separaten Kinderbecken oder freuen Sie sich auf das Indoor Tobeland mit Rutschen, Soft-Playstation, Lego Area u.v.m.

Genießen Sie den Freiraum in Ihrem modernen, reetgedeckten Ferienhaus oder lassen Sie sich von unserem Küchenteam verwöhnen.
Tagsüber erkunden Sie die Seenplatte mit dem Rad (Fahrradverleih auf dem Resortgelände) oder beobachten Fischreiher & Co. bei einer Schifffahrt auf der Müritz.
Am Abend lassen Sie sich von kulinarischen Köstlichkeiten unseres Küchenchefs verwöhnen und schauen im Anschluss den Kids bei der Minidisco im Animationsclub zu.

Kinder-Extras:
Ferienhäuser mit Baby- und Kleinkindausstattung, Abenteuerspielplatz mit Knirpsenhaus, wöchentlich Animation (5x) ganzjährig für Kinder ab 4 - 12 Jahre, Westernstadt mit Indianershows, Ponyreiten, Kindermenüs im Restaurant, Kinderfahrräder, Kinderbad mit Rutsche, Bollerwagen u.v.m.

Hier im Resort Linstow wird es garantiert nicht langweilig!

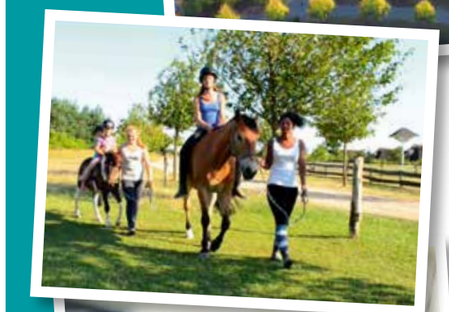

Hier im Resort Linstow ist einfach an alles gedacht.

Aktion

10%
Rabatt für NEUKUNDEN

Bei Buchung eines Ferienhauses
Buchungscode:
Weltentdecker

Ihre Reservierung

Buchungen werden direkt unter der Tel. +49 (0) 38457 - 70 entgegen genommen. Weitere Informationen unter www.vandervalk.de/linstow

Van der Valk Resort Linstow
Krakower Chaussee 1
18292 Linstow

Italien

Der Stiefel

Italien hat eine lustige Form. Das Land sieht aus wie ein Stiefel mit einem hohen Absatz. Es ist ein ideales Urlaubsland mit viel Sonne, Strand, Meer, Kultur und köstlichem Essen. Italienisches Eis ist außerdem echt weltberühmt! Es ist meistens selbst gemacht und du hast die Wahl aus vielen Geschmackssorten wie z.B. Erdbeere, Haselnuss, Zitrone, Stracciatella usw. Im Sommer stehen dort vor den Eisdielen oft bis tief in die Nacht lange Schlangen.

Ciao bella, ciao bello!

So begrüßt man sich in Italien. Wenn Italiener untereinander sind, reden sie oft sehr laut und gestikulieren dabei viel mit den Händen. Ausländer denken dann schon mal, dass sie sich gerade streiten. Italiener, die sich gut kennen, begrüßen sich mit zwei Küsschen auf die Wangen. **Achtung:** Immer links anfangen, sonst riskierst du einen Kuss mitten auf den Mund!

Ein bisschen schief

Die Stadt Pisa ist für ihren schiefen Turm bekannt. Der war übrigens schon schief, als er noch gebaut wurde. Das liegt an dem sumpfigen Boden. Du kannst den Turm besteigen und von oben viele lustige Fotos machen.

Olivenöl

Aus grünen und schwarzen Oliven kann man Olivenöl herstellen. Bei der Ernte werden die Äste der Olivenbäume mit Stöcken geschlagen, damit die Oliven herunterfallen. Die Früchte werden dann gewaschen, gebrochen und zerdrückt, damit das Öl herausgepresst werden kann.

Die Italiener essen nicht nur viel Pizza, sondern auch ganz viel **Nudeln**. Es gibt rund 250 verschiedene Sorten. Bei uns werden Nudeln mit einer leckeren Sauce als Hauptgericht gegessen. In Italien sind Nudeln oft eine Vorspeise und werden von den italienischen Mamas meistens selbst gemacht.

Kennst du die verschiedenen Nudelsorten?

Maccaroni, Fusilli, Penne, Muscheln, Farfalle, Rigatoni, Risotto, Tagliatelle

Julius Caesar hat den Monat Juli nach sich selbst benannt. Sein Nachfolger, Kaiser Augustus gab dem darauffolgenden Monat seinen Namen.

Menü

ITALIENISCHE PENNE NAPOLI

VORSPEISE
Suppe nach Wahl

*

HAUPTGERICHT
Penne mit Tomatensauce. Serviert mit Bruschetta, Gemüsesticks und geriebenem Käse

*

NACHSPEISE
Kindereis oder ein frischer Obstsalat

WUSSTEST DU EIGENTLICH, DASS DIE KINDER IN ITALIEN DREI MONATE SOMMERFERIEN HABEN?

Die Hauptspeise kann auch einzeln bestellt werden.
Preis: € 6,50

MENÜ PENNE NAPOLI
€ 10,50

Bist du Allergiker? Dann gib uns bitte kurz Bescheid.

Zusatzstoffe Hauptspeise: a, c, e, g, h, i, j, 2, 5, 6, 8, 9

Brasilien

Regenwald

Brasilien ist mit Abstand das größte Land in Südamerika. Hier liegt das Flussgebiet des gigantischen Amazonas und auch der größte Regenwald der Welt. In Brasilien leben nicht nur die Hälfte aller Pflanzen- und Tierarten, die es auf der Erde gibt, sondern vermutlich noch tausende bislang unentdeckte Pflanzen- und Tierarten. Nur dass es wohl tausende sind, ist sicher!

AUF DEM HEIB-LUFTBALLON STEHT DIE BRASILIANISCHE FAHNE.

Tukan

Im tropischen Amazonas-Regenwald lebt auch der Tukan, der Vogel aus unserem eigenen Logo! Wegen seines geselligen und verspielten Charakters und der exotischen Farben schmückt er das Logo von Van der Valk. Tukane sind gerne in Gesellschaft (ebenso wie Van der Valk), fliegen in Gruppen und machen dabei enorm viel Lärm. Tukane fressen am liebsten Obst. Sie ziehen es mit ihrem riesigen Schnabel von den Ästen, halten den Kopf schief und lassen das Obst in den Schnabel rollen.

Fußballverrückte Brasilianer

Brasilianische Kinder werden mit Fußball großgezogen und spielen auch gerne auf der Straße Fußball. Kein Wunder also, dass viele berühmte Fußballspieler aus Brasilien kommen, zum Beispiel Romario, Ronaldo und Ronaldinho, die zu den besten Spielern der Welt gehören.

Partytime

Brasilianer feiern und tanzen sehr gerne. Die Hauptstadt Rio de Janeiro gilt als die Karnevalshauptstadt der Welt. Für die meisten Brasilianer ist der Karneval der Höhepunkt des Jahres. Dann wird eine Woche lang nicht gearbeitet, sondern Tag und Nacht gefeiert. Bei den Umzügen ziehen große bunte Karnevalswagen und tausende Menschen, die ausgefallene, kunstvolle Kostüme tragen und Samba tanzen, durch die Straßen.

In Brasilien wird Karneval genau zur gleichen Zeit wie in Deutschland gefeiert (40 Tage vor Ostern). Nur die Temperaturen sind ganz anders, denn in Brasilien ist es manchmal 40 Grad wärmer!

DER BERÜHMTE BRASILIANISCHE STRAND „COPACABANA" WIRD AUCH „PRINCESINHA DO MAR" (KLEINE MEERPRINZESSIN) GENANNT.

Menü

BRASILIANISCHE SPARERIBS

VORSPEISE
Suppe nach Wahl

*

HAUPTGERICHT
Marinierte und zart gegarte Spareribs mit einem Gemüsespieß. Serviert mit Gemüsesticks, Grillsauce und Pommes frites

*

NACHSPEISE
Kindereis oder ein frischer Obstsalat

Die Hauptspeise kann auch einzeln bestellt werden.
Preis: € 6,50

SPARERIBS MENÜ € 10,50

Bist du Allergiker? Dann gib uns bitte kurz Bescheid.

Zusatzstoffe Hauptspeise: a, c, f, j, g, 2, 5, 8, 9, 13

Hawaii

Seltene Blumen und Pflanzen

Weil Hawaii sehr abgelegen im Pazifischen Ozean liegt, kommen 90 % (2.500 Arten) aller Blumen und Pflanzen, die hier leben, nirgendwo anders auf der Welt vor. Der Regenwald ist hier ein geschütztes, unberührtes Gebiet. Im glasklaren Wasser des Ozeans schwimmen tropische Fische in fantastischen Farben, aber auch große Buckelwale, Riesenschildkröten und Delfine.

Vulkane im Ozean

Hawaii, der 50. Bundesstaat der USA, liegt im Pazifischen Ozean zwischen Nordamerika und Asien. Nur sieben der 137 vulkanischen Inseln, aus denen die Inselkette besteht, sind bewohnt. Die Inseln von Hawaii sind eigentlich die Spitzen von Vulkanen im Ozean, und nur die höchsten Berge ragen aus dem Meer hinaus.

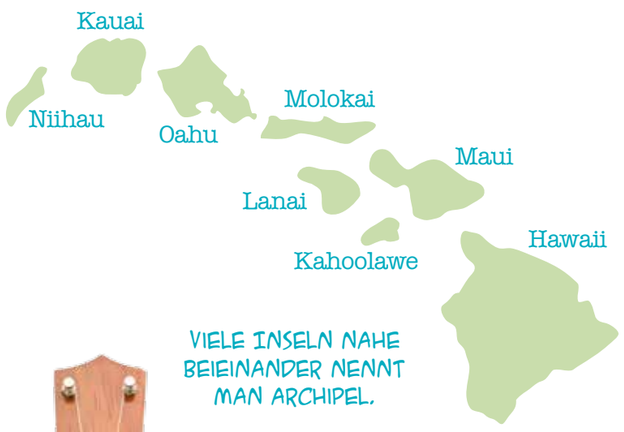

VIELE INSELN NAHE BEIEINANDER NENNT MAN ARCHIPEL.

Hawaiimusik

Die Hawaiimusik hat eine erkennbare Melodie, die bei allen Menschen das gleiche Gefühl erzeugt: entspannen, zurücklehnen und genießen! Ihren besonderen Klang verdankt diese Musik zwei berühmten Instrumenten: der Ukulele und der Hawaiigitarre.

Aloha

Obwohl heute nur noch wenige Hawaiianer von der ursprünglichen Bevölkerung abstammen, ist ihre freundliche Aloha-Einstellung noch deutlich spürbar. Die Menschen begrüßen sich mit „Aloha“, und das bedeutet nicht nur Hallo, sondern auch Liebe und Frieden. Aloha hört man übrigens auch oft bei uns. Achte einmal darauf!

Menü

ALOHA!

HAWAIIANISCHER LOCO-MOCO-BURGER

VORSPEISE

Suppe nach Wahl

*

HAUPTGERICHT

Brötchen mit einem köstlich gewürzten Hamburger und einem Spiegelei. Serviert mit Gemüsesticks, frischem Obst und Pommes frites

*

NACHSPEISE

Kindereis oder
ein frischer Obstsalat

VON HIER AUS BETRACHTET, LIEGT HAWAII GENAU AUF DER ANDEREN SEITE DER WELT. IM SOMMER IST ES DORT 12 STUNDEN FRÜHER ALS BEI UNS, UND IM WINTER 11 STUNDEN FRÜHER. WIE IST DAS MÖGLICH?

UNTERSCHIED ZWISCHEN WINTERZEIT UND SOMMERZEIT

LOCO-MOCO-BURGER MENÜ
€ 10,50

Die Hauptspeise kann auch einzeln bestellt werden.
Preis: € 6,50

Bist du Allergiker? Dann gib uns bitte kurz Bescheid.

Zusatzstoffe Hauptspeise: a, c, e, g, h, i, j, k, l , z, 5, 8, 9, 12

Alaska

Alaska: 'Die letzte Grenze'

Alaska, der 49. und größte Bundesstaat der USA, liegt im Nordwesten und ist durch Kanada vom Rest der USA getrennt. Alaska ist ungefähr 41 mal so groß wie die Niederlande und etwa 5 mal so groß wie Deutschland!

Zum Schnäppchenpreis

Alaska gehörte ursprünglich zu Russland. Weil die Russen Geld nötig hatten, verkauften sie Alaska im Jahr 1867 an Amerika. Amerika bezahlte nur 7,2 Millionen Dollar für das Gebiet, weil man dachte, das Land sei nicht viel wert. Inzwischen ist klar, dass das ein Schnäppchen war, denn Alaska ist dank Fischerei, Gold, Steinkohle, Erdgas und vor allem Erdöl eines der reichsten Gebiete Amerikas.

Fliegen statt fahren

In Alaska gibt es nur wenige Autobahnen und Fernstraßen. Um an ihr Ziel zu kommen, steigen die Menschen in Alaska schnell mal ins Flugzeug, und manchmal ist das auch die einzige Möglichkeit, ein abgelegenes Gebiet zu erreichen. Deshalb befinden sich überall Landebahnen, sogar auf dem Wasser.

Eskimos

Die auffallendsten Bewohner Alaskas sind die Yupik, wie die westlichen Eskimos auch genannt werden. Sie wohnen im Norden und Westen Alaskas, im Gebiet des Polarkreises. Die im Osten lebenden Eskimos werden Inut genannt. Sie leben im Norden Kanadas und auf Grönland. Die meiste Zeit verbringen sie mit der Jagd auf Seehunde, Walrosse und kleine Wale. Dabei verwenden sie unter anderem mit Lederhäuten umwickelte Kajaks.

Schwertwal

Schwertwale, auch Orcas genannt, tauchen regelmäßig aus dem Wasser auf, um zu atmen. Man erkennt sie an ihrer auffälligen schwarz-weißen Färbung. Männliche Schwertwale können bis zu 9,5 Metern lang sein und 6.000 Kilo wiegen! Schwertwale werden auch „Wölfe der See“ genannt, weil sie in Gruppen leben und bei der gemeinsamen Jagd zusammenarbeiten. Ihre Beutetiere sind Fische, Seehunde, Seelöwen, Pinguine, Tintenfische und sogar Wale (zum Glück keine Menschen).

Wusstest du, dass es im Sommer in vielen Gebieten in Alaska abends überhaupt nicht dunkel wird? Dann kann man mitten in der Nacht draußen noch ein Buch lesen!

Menü

ALASKA-FISCH

BÄREN ESSEN AUCH GERNE FISCH.

VORSPEISE

Suppe nach Wahl

*

HAUPTGERICHT

Fischstäbchen aus Alaska-Seelachs mit Algensalat.
Serviert mit Gemüsesticks, Brokkoli
und Pommes frites

*

NACHSPEISE

Kindereis oder
ein frischer Obstsalat

Die Hauptspeise kann auch einzeln bestellt werden.
Preis: € 6,50

MENÜ ALASKA-FISCH
€ 10,50

Bist du Allergiker? Dann gib uns bitte kurz Bescheid.

Zusatzstoffe Hauptspeise: a, b, c, d, g, l, 2

Niederlande

Orange

Die Farbe Orange ist ein Symbol für die Niederlande (Holland). Dies kommt durch den Namen des niederländischen Königshauses, Oranje-Nassau. Am Königstag ist ganz Holland in Orange gehüllt. Aber auch bei wichtigen Sportveranstaltungen wie der Europa- oder Weltmeisterschaft tragen alle Orange.

Ein bisschen deutsch

Wusstest du, dass der König der Niederlande, Willem-Alexander, fließend Deutsch spricht? Kein Wunder bei einem deutschen Vater (Prinz Claus), einem deutschen Opa (Prinz Bernhard), einem deutschen Urgroßvater (Prinz Hendrik) und einer deutschen Ururgroßmutter (Prinzessin und Königin Emma).

Die weltberühmten Tulpenfelder sind eigentlich gar nicht so Niederländisch. Die ersten Tulpenzwiebeln stammen nämlich aus der Türkei.

Wasserland

Wusstest du, dass die Niederlande zu über 25 % unter dem Meeresspiegel liegen? Trotzdem bleiben ihre Füße dank eines Systems aus Dünen, Deichen und Wasserbauwerken trocken. Der Amsterdamer Flughafen Schiphol liegt 4,5 Meter unter dem Meeresspiegel. Deshalb finden manche Flugreisende es ganz schön spannend, dort zu landen.

Urholländischer Leckerbissen

Das sind die wahrscheinlich urholländischsten Kekse, die es gibt. Nicht nur Niederländer, sondern auch Naschkatzen aus anderen Ländern sind ganz verrückt danach. Sirupwaffeln sind bereits seit dem Tag, an dem sie rund 1810 erfunden wurden, heiß begehrt. Damals wurden sie noch aus alten Kuchenstückchen und etwas Sirup gemacht. Weil das ein sehr günstiges Rezept war, bekamen Sie den Spitznamen 'Armenkekse'.

Mehr Fahrräder als Menschen

Bei der letzten Zählung gab es in den Niederlanden geschätzt 22,7 Millionen Fahrräder. Das heißt, der Niederländer besaß durchschnittlich 1,3 Fahrräder. Nun ja, die Niederländer fahren mit dem Rad auch einfach überallhin!

Menü

HOLLÄNDISCHE HAUSMANNSKOST

Lakritze
Minzlakritze, Honiglakritze, englische Lakritze, Lakritzschnecken, Lakritzstangen, Katjes-Laktrize, Lakritzschlüssel .... Die Niederländer sind ganz verrückt danach. Und es wird nirgends auf der ganzen Welt so viel Lakritze gegessen. Alle zusammen essen rund 33 Millionen Kilo Lakritze pro Jahr (etwa 8 Milliarden Lakritzbonbons)! Findest du Lakritze auch lecker?

NIEDERLÄNDER ESSEN IHRE WARME MAHLZEIT OFT MIT ... APFELMUS, IRGENDWIE KOMISCH!

VORSPEISE
Suppe nach Wahl

*

HAUPTGERICHT
Leckere Pommes frites mit nach Wahl:
Schnitzel, Bitterballen oder Hähnchennuggets.
Serviert mit Gemüsesticks, Apfelmus
und Mayonnaise

*

NACHSPEISE
Kindereis oder
ein frischer Obstsalat

Holländisches MENÜ
€ 10,50

Die Hauptspeise kann auch einzeln bestellt werden. Preis: € 6,50

Bist du Allergiker? Dann gib uns bitte kurz Bescheid.

Zusatzstoffe: Schnitzel a, c, g, 1, 2, 5, 8, 9 / Bitterballen a, c, f, i, j, 2, 5, 8, 9
Hähnchennuggets a, c, g, i, j, 2, 5, 8, 9

Indonesien

©AMartin

Tausende Inseln
Indonesien liegt in Asien und ist das größte Inselreich der Welt. Etwa 6000 der über 13.000 indonesischen Inseln sind bewohnt. Die meisten Einwohner leben auf den vier großen Inseln: Java, Sumatra, Borneo und Sulawesi.

Ohrläppchen

Auf der Insel Kalimantan bekommen alle kleinen Mädchen Ohrringe. Je älter sie werden, umso mehr Ringe kommen hinzu. Bei manchen erwachsenen Frauen mit hundert (!) Ohrringen sind die Ohrläppchen stark gedehnt. Das ist nicht wirklich praktisch, aber die Männer finden es wunderschön.

Vulkane

Über das Inselreich erstreckt sich eine lange Kette von ungefähr 400 Vulkanen, darunter noch sehr viele aktive Vulkane.

Nasenaffe

In Indonesien leben viele Affenarten, beispielsweise der Nasenaffe. Du erkennst ihn an seiner enorm großen Nase. Bei manchen Affen ist die Nase 15 Zentimeter lang! Die Affenweibchen finden das Männchen mit der längsten Nase am attraktivsten.

Scharf!

Ein „Kris“ ist eine Art Dolch, der, so glauben manche Menschen hier, geheime Kräfte besitzt. In der Kultur der Indonesier hat der Kris eine Seele. Weil er stets vom Vater auf den Sohn übergeht, steht der Besitzer im Kontakt mit seinen Vorfahren. Ein Kris ist eine Waffe, aber auch ein Schmuckstück und ein Symbol der Männlichkeit.

WIE LANG IST DEINE NASE?

< OFFIZIELLES NASENMESSGERÄT

1 cm 2 cm 3 cm 4 cm 5 cm 6 cm 7 cm 8 cm 9 cm 10 cm 11 cm 12 cm 13 cm 14 cm 15 cm

Wayang ist ein indonesisches Puppenspiel. Die Puppen sind meistens flach und ihre Arme werden mit Hilfe von Stangen bewegt. Auf einem weißen Tuch, hinter dem eine brennende Lampe steht, ist nur ihr Schatten zu sehen.

Menü

INDONESISCHER HÄHNCHENSPIESS

DIESER SELTSAME VOGELFALTER HAT EINE FLÜGELSPANNWEITE VON UNGEFÄHR **28** CM UND IST DARUM SEHR BELIEBT BEI SAMMLERN.

VORSPEISE
Suppe nach Wahl

*

HAUPTGERICHT
Hänchenspieß mit weißem Reis und Gemüse. Serviert mit Erdnuss-Sauce, Gemüsesticks, Atjar (süß-saures Gemüse) und Krabbenchips

*

NACHSPEISE
Kindereis oder ein frischer Obstsalat

MENÜ HÄHNCHENSPIESS **€ 10,50**

Die Hauptspeise kann auch einzeln bestellt werden.
Preis: € 6,50

28 ZENTIMETER

Bist du Allergiker? Dann gib uns bitte kurz Bescheid.
Zusatzstoffe Hauptspeise: a, b, c, e, g, f, 1, 2, 3, 4, 8, 9, 12

Guten Appetit!
Buon appetito
Enjoy your meal
Smakelijk eten
smaklig måltid
Buen provecho
Afiyet olsun

Zusatzstoffe

a Gluten und Glutenprodukte
aA Weizen aB Gerste
aC Roggen aD Hafer
aE aE Dinkel aF Kamut
aG Hybridstamm davon
b Krebstiere und Krebstier-Produkte
c Eier und Eiprodukte
d Fisch und Fischprodukte
e Erdnüsse und Erdnussprodukte
f Soja und Sojaprodukte
g Milch und Milchprodukte
h Schalenfrüchte und Nussprodukte
alle Sorten von Nüssen
hA Mandeln hB Haselnuss
hC Walnuss hD Queensland Nuss
hE Pecannuss hF Paranuss
hG Pistazie hH Macadamianuss
hI Cashew
i Sellerie und Sellerieprodukte
j Senf und Senfprodukte
k Sesamsamen und Sesamprodukte
l Schwefeldioxide und Sulfite
mit mehr als 10 mg
m Lupinen und Lupinenprodukte
n Weichtiere und Produkte von Weichtieren

1 mit Konservierungsstoff
2 mit Farbstoff
3 mit Antioxidationsmittel
4 mit Geschmacksverstärker
5 geschwefelt
6 geschwärzt
7 gewachst
8 mit Phosphat
9 mit Milcheiweiß
10 koffeinhaltig
11 chininhaltig
12 mit einer Zuckerart und Süßungsmittel
13 mit Süßungsmittel
14 taurinhaltig
15 aus genetisch verändertem ... hergestellt
15b enthält aus genetisch verändertem
Soja hergestelltes Sojaöl
16 Formfleischerzeugnis
17 Salatmayonnaise
18 mit kakaohaltiger Fettglasur
19 Lebensmittelzubereitung aus
Magermilch und Pflanzenfett
20 Pizzabelag
21 Kräuteraufstrich
22 Drehspies mit ...
23 Surimiimitat aus Fischmuskeleiweiß
24 Lachsersatz
25 kann bei übermäßigem Verzehr
abführend wirken
26 enthält eine Phenylalaninquelle
27 kann Aktivität und Aufmerksamkeit
bei Kindern beeinträchtigen

Alle teilnehmenden Hotels findest du auf
www.vandervalk.de/weltgourmets

Van der Valk WeltGourmets

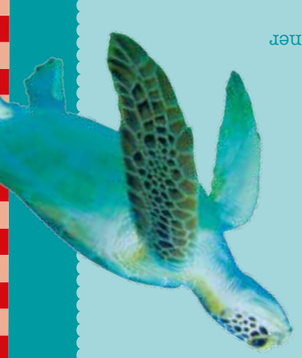

Additives

1 with preservative
2 with colorant
3 with antioxidant
4 with taste enhancer
5 sulfurized
6 blackened
7 waxed
8 with phosphate
9 with milk protein
10 containing Caffeine
11 Quinine
12 with a sugar and sweetener
13 with sweetener
14 Taurine-containing
15 made from genetically modified ...
15b contains soybean oil produced
from genetically modified soya
16 moulded product
17 salad mayonnaise
18 with cocoa-based glaze
19 food preparation from skimmed
milk and vegetable fat
20 pizza topping
21 herbal spread
22 Rotary Spits with ...
23 Surimi made of fishmeal egg whites
24 Salmon substitute
25 can be laxative when over-consumed
26 contains a source of phenylalanine
27 can affect children's activity and attention

a Gluten and gluten products
aA Wheat aB Barley
aC Rye aD Oats
aE Spelt aF Kamut
aG Hybrids of
b Crustaceans and crustacean products
c Eggs and egg products
d Fish and fish products
e Peanuts and peanut products
f Soy and soy products
g Milk and milkproducts
h Nuts and nut products
- all varieties of nuts
hA Almond hB Hazelnut
hC Walnut hD Queensland nut
hE Pecan hF Brazil nut
hG Pistachio hH Macadamia nut
hI Cashew
i Celery and celery products
j Mustard and mustard products
k Sesame seeds and sesame products
l Sulfur dioxides and sulfites
with more than 10 mg
m Lupines and lupines products
n Molluscs and mollusc products

Enjoy your meal
Guten Appetit
Buon appetito
Smakelijk eten
smaklig måltid
Buen provecho
Afiyet olsun

You can find all participating hotels at
www.vandervalk.de/weltgourmets

Van der Valk WeltGourmets

Indonesia

Thousands of islands

Indonesia is located in Asia and is the largest island kingdom in the world. There are more than 13,000 islands of which around 6,000 are inhabited. Most inhabitants live on the four major islands: Java, Sumatra, Borneo and Sulawesi.

©AMartin

Earlobes

All the young girls on the island of Kalimantan receive earrings. As they get older, more and more rings are added. Sometimes adult women have around one hundred earrings and the earlobes become very stretched. It's not really very comfortable, but the men of the island love it.

Volcanoes

About 400 volcanoes are spread across the archipelago, many of them are still active.

Proboscis monkeys

A lot of monkeys live in Indonesia. For example, the proboscis or long-nosed monkey. You can recognize them by their enormous noses. Some monkeys have a nose as long as 15 centimeters! Females find the monkey with the longest nose the most handsome.

Sharp!

A 'kris' is a kind of dagger that they say has mysterious powers. According to Indonesians, a kris has a soul. Because it is passed on from father to son, the owner has a bond with their ancestors. While it is a weapon, it is also a piece of jewellery and a symbol of masculinity.

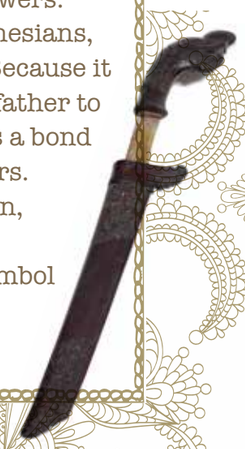

HOW LONG IS YOUR NOSE?

1 cm 2 cm 3 cm 4 cm 5 cm 6 cm 7 cm 8 cm 9 cm 10 cm 11 cm 12 cm 13 cm 14 cm 15 cm

< OFFICIAL NOSE MEASURING DEVICE

Wajang is an Indonesian puppet show. The puppets are usually flat and have moveable arms on sticks. You can only see their shadow on a white screen behind which a burning lamp has been placed.

Menu

INDONESIAN CHICKEN SATAY

THIS RARE BIRDWING BUTTERFLY HAS A WINGSPAN OF APPROXIMATELY 28 CM AND IS THEREFORE VERY POPULAR WITH COLLECTORS.

STARTER

Choice of various soups

*

MAIN COURSE

Chicken satay and white rice with vegetables. Served with satay sauce, vegetable sticks, pickles and prawn crackers.

*

DESSERT

Kids ice cream or a fresh fruit salad

MENU CHICKEN SATAY € 10,50

The main course can also be ordered separately for € 6,50

28 CENTIMETER

If you have an allergy, please let us know.

Additives main course: a, b, c, e, g, f, 1, 2, 3, 4, 8, 9, 12

The Netherlands

Orange

The colour orange is symbolic for the Netherlands. It originates from the name of the royal house ('Van Oranje Nassau'). During King's Day, the whole of the Netherlands is coloured orange. Just as during important sports events such as the European and World football championships.

A little bit German

Did you know that the king of the Netherlands, Willem-Alexander, speaks fluent German? But no wonder with a German father (Prince Claus), a German grand-father (Prince Bernhard), a German Great-grandfather (Prince Hendrik) and a German great-grandmother (Princess and Queen Emma).

The world famous tulips and tulip fields are actually not that Dutch. In fact, the first tulip bulbs came from Turkey.

A water landscape

Did you know that more than 25% of the Netherlands is below sea level? Nevertheless, everyone can keep their feet dry thanks to a clever system of dunes, dikes and the delta works. Schiphol, Amsterdam's airport, is 4.5 meters below sea level. That is why some passengers find it really exciting to land there.

A traditional Dutch delicacy

These are perhaps the most traditional Dutch cookies we know. It's not only Dutch people who love them, but also foreigners. 'Stroopwafels' have been popular since the day they were invented around 1810. Then they were made from old bits of biscuits and some syrup. And because that was not expensive, they were nicknamed 'cookies for the poor'.

More bicycles than people!

At the last count, there were an estimated 22.7 million bicycles in the Netherlands. That means that the Dutch person owns an average of 1.3 bicycles. Well, the Dutch do like to go everywhere by bike!

DUTCH PEOPLE OFTEN EAT THEIR WARM MEAL OF THE DAY WITH ... APPLE SAUCE. VERY STRANGE!

Menu

DUTCH DELIGHT

licorice sweets

'Muntdrop, honingdrop, Engelse drop, dropveters, griotten, katjesdrop, kokintjes, dropsleutels ....' The Dutch have many different types of licorice sweets. They love them. Nowhere else in the world is as much licorice eaten as in the Netherlands. All together the Dutch eat over 33 million kilos of liquorice per year (that's around 8 billion liquorice sweets)! Which type of licorice do you like best?

STARTER

Choice of various soups

*

MAIN COURSE

Delicious French fries with a choice of: schnitzel, dutch meat balls (bitterballen) or chicken nuggets. Served with vegetable sticks, apple sauce and mayonnaise.

*

DESSERT

Kids ice cream or a fresh fruit salad

MENU DUTCH DELIGHT **€ 10,50**

The main course can also be ordered separately for € 6,50

If you have an allergy, please let us know.

Additives: Schnitzel a, c, g, 1, 2, 5, 8, 9 / Meat balls a, c, f, i, j, 2, 5, 8, 9
chicken nuggets a, c, g, i, j, 2, 5, 8, 9

Alaska

Alaska: 'the Last frontier'

Alaska is the 49th and largest state of the United States of America. The state is located in the northwest and is separated from the other states by Canada. It is approximately 41 times the size of the Netherlands and nearly 5 times the size of Germany.

A bargain

Alaska originally belonged to Russia. But in 1867 the Russians needed money and so they decided to sell Alaska to the USA. The USA only paid 7.2 million dollars for the whole area as everyone thought that the country wasn't worth very much. However, it turned out to be an amazing bargain for the USA as Alaska's fish, gold, coal, natural gas, and especially oil, mad the region one of the USA's most valuable states.

Fly like a bird!

Alaska only has a few major roads. However, this does not stop people from travelling as they often use a plane to get around. Sometimes it is the only way to reach a remote area. As a result, you'll find runways everywhere, even on the water.

Eskimos

The most striking inhabitants of this region are the Yupik, also called the Eskimo. They live in the north and the west, around the Arctic circle. The Eskimos living in the east are called Inut. They live in northern Canada and Greenland. They spend most of their time hunting seals, walruses, and small whales. Among the things they use for this hunt, are kayaks wrapped in leather skins.

Killer Whale

A killer whale regularly has to regularly come to the ocean's surface to breathe. You can recognise one by its typical black and white colours. Males can grow up to an astonishing 9.5 meters in length and weigh around 6,000 kilos! They are called the 'wolves of the sea' as they live in groups and work together to hunt. They hunt fish, seals, sea lions, penguins, squids, and even other whales (luckily, they don't hunt people!).

Did you know that in the summer there are many places in Alaska where it never turns dark? If you want, you can read your book in the middle of the night!

Menu

ALASKAN FISH

BEARS LOVE TO EAT FISH, TOO.

STARTER

Choice of various soups

*

MAIN COURSE

Fish sticks made from Alaska pollock and served with a seaweed salad. Served with vegetable sticks, French fries, and broccoli

*

DESSERT

Kids ice cream or a fresh fruit salad

The main course can also be ordered separately for € 6,50

ALASKA FISH MENU
€ 10,50

If you have an allergy, please let us know.

Additives main course: a, b, c, d, g, 1, 2

Hawaii

Rare plants and flowers

Because Hawaii is so remote in the Pacific Ocean, 90% (2,500 varieties) of all flowers and plants cannot be seen anywhere else in the world. The rainforest is protected and unspoilt. Furthermore, the ocean's water is incredibly clear and here you can not only find tropical fish in the most wonderful colours swimming around, but also large humpback whales, giant turtles, and dolphins.

Volcano in the ocean

Hawaii is the 50th state of the United States of America. It is located in the Pacific Ocean between North America and Asia and consists of 137 volcanic islands, of which only seven are inhabited. The Hawaiian islands are actually the peaks of the volcanos under the ocean and only the highest ones are visible above the water.

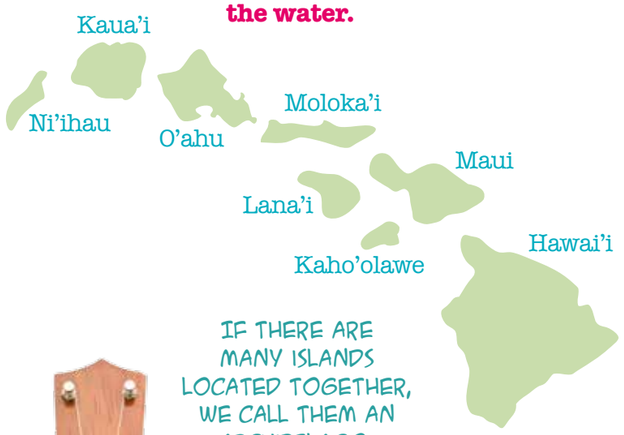

IF THERE ARE MANY ISLANDS LOCATED TOGETHER, WE CALL THEM AN ARCHIPELAGO.

Strumming

Hawaiian music has a recognisable melody that evokes the same feeling with everyone: simply relax, sit back and enjoy! The special sounds are produced by mini guitars: the ukulele and the steel guitar.

Aloha

Although the original population is currently very small, their friendly Aloha mindset is clearly present. People in Hawaii greet each other by saying 'Aloha', meaning hello, but it is also something like 'love and peace'. Actually, you will also hear Aloha a lot when you visit us. Just wait and see.

Menu

ALOHA!

HAWAIIAN LOCO-MOCO-BURGER

STARTER
Choice of various soups

*

MAIN COURSE
A deliciously seasoned hamburger in a bun with a fried egg. Served with vegetable sticks, fresh fruit and French fries

*

DESSERT
Kids ice cream or a fresh fruit salad

FROM OUR PERSPECTIVE, HAWAII IS LOCATED ON EXACTLY THE OTHER SIDE OF THE WORLD. IT IS ALWAYS 12 HOURS EARLIER IN HAWAII, EXCEPT IN THE WINTER WHEN IT IS 11 HOURS EARLIER. CAN YOU GUESS WHY?

DIFFERENCE BETWEEN WINTER TIME AND SUMMER TIME

LOCO-MOCO-BURGER MENU € 10,50

The main course can also be ordered separately for € 6,50

If you have an allergy, please let us know.

Additives main course: a, c, e, g, h, i, j, k, l , z, 5, 8, 9, 12

Brazil

Rainforest

Brazil is by far the largest country in South America and is the country of the mighty Amazon river. It is also the location of the largest rainforest in the world. About half of all the species of plants and animals that exist in the world can be found in Brazil. There are a lot of animal and plant species that still haven't been discovered. But they know that there must be thousands of them!

ON THE HOT AIR BALLOON YOU CAN SEE THE BRAZILIAN FLAG

Toucan

In the tropical rainforest of the Amazon, you will also find our very own Toucan! Because of his social, playful nature and exotic colours, he was chosen to be the Van der Valk logo. Toucans love company (just like us at Van der Valk), they fly in groups and make a lot of noise while doing so. They also love fruit which they pick from the branches with their huge beaks. By tilting their heads, the fruit simply falls in.

Crazy about football

Children play football on the streets from a very early age and some of them have become very successful. For example, have you ever heard of Romario, Ronaldo or Ronaldinho? They are some of the best footballers ever.

Party time

In Brazil they love to party and dance. The capital city, Rio de Janeiro, is seen as the carnival capital of the world. Celebrating carnival is the highlight of the year for most Brazilians. Everything stops for a week and the celebrations go on day and night. You will see many large decorated carnival floats on the streets and thousands of people in crazy extravagant and beautiful costumes dancing the samba.

Carnival in Brazil falls at exactly the same time as carnival in Germany (40 days before Easter). So only the big difference is the temperature because in Brazil it is sometimes 40 degrees warmer!

THE FAMOUS BRAZILIAN BEACH THE 'COPACABANA' IS NICKNAMED THE 'PRINCESINHA DO MAR', MEANING THE LITTLE PRINCESS OF THE SEA.

Menu

BRAZILIAN SPARERIBS

STARTER

Choice of various soups

*

MAIN COURSE

Marinated and tenderly cooked spareribs with a vegetable skewer. All served with vegetable sticks, BBQ sauce and French fries.

*

DESSERT

Kids ice cream or
a fresh fruit salad

The main course can also be ordered separately for € 6,50

MENU SPARERIBS **€ 10,50**

If you have an allergy, please let us know.

Additives main course: a, c, f, j, g, 2, 5, 8, 9, 13

Italy

High heeled boot

Italy has a funny shape, it looks like a high heeled boot. But it is an ideal holiday destination offering sun, sea, beach, culture, and delicious food. And most importantly... Italian ice cream is world famous! It is often homemade, and you get to pick from many different flavours (fragola, nocciola, limone, stracciatella, etc!). If you visit Italy in the summer, you will often see long queues of people waiting to get ice cream well into the middle of the night.

Ciao bella, ciao bello!

You will often be greeted this way in Italy. When Italians get together, they often talk very loudly and make many hand gestures. Tourists sometimes think that they must be arguing. Italians who know each other well will greet each other with two kisses on the cheek. **But look out:** always make sure to start on the left cheek, otherwise you will run the risk of a kiss on the mouth!

A bit crooked

The City of Pisa is famous for its leaning tower. In fact this was already crooked before they had even finished building it. This is because of the swampy soil it is built on. You can climb the Leaning Tower of Pisa and even make some very funny pictures in front of it.

Olive oil

Green and black olives can be used to make olive oil. When they are being harvested, long sticks are used to hit the branches until the olives fall out. These are then washed, crushed, and flattened so that the oil can be pressed out.

Besides pizza, the Italians eat a lot of pasta. There are at least 250 different sorts. We normally eat pasta as a main course with a delicious sauce. In Italy it is often a starter and Italian mamma's usually make the pasta themselves.

Can you name all the different sorts of pasta?

Maccaroni, Fusilli, Penne, Pasta shells, Farfalle, Rigatoni, Risotto, Tagliatelle

Julius Caesar named the month of July after himself.
His successor, Emperor Augustus, named the month after July after himself.

Menu

ITALIAN PENNE NAPOLI

STARTER
Choice of various soups

*

MAIN COURSE
Penne with tomato sauce. Served with Italian bruschetta, vegetable sticks and grated cheese

*

DESSERT
Kids ice cream or a fresh fruit salad

DID YOU KNOW THAT IN ITALY CHILDREN HAVE THREE MONTHS OF SUMMER HOLIDAY?

The main course can also be ordered separately for € 6,50

MENU PENNE NAPOLI
€ 10,50

If you have an allergy, please let us know.

Additives main course: a, c, e, g, h, i, j, 2, 5, 6, 8, 9

Your adventure park in the lake region of Mecklenburg!

Van der Valk Resort Linstow
A 4-star hotel and 380 modern holiday homes situated on 65 hectares!

Holiday fun is guaranteed thanks to the tropical adventure swimming pool complete with a wild water ride and many slides, separate swimming pools and slides for children, whirlpools, the Indoor Tobeland, a bowling alley with 8 lanes, a large adventure playground, places for fishing, a mini golf course, pony rides, a Western-style city, and also a football pitch and an 18 hole golf course, and so much more...

You will not be bored for a single moment because you can choose from pony rides, swimming, fishing, mini golf, and football camps. There is children's entertainment all year round and you can also go swimming in Linstow lake (2 km). The result is a varied and exciting holiday in the heart of the lake region of Mecklenburg.
The Van der Valk Resort Linstow holiday and adventure park lies at the very centre of the breathtakingly beautiful natural landscape of the Mecklenburg lake region, and very close to the Baltic Sea coast.

Experience unbrideled swimming fun in the 1,100 square meter outdoor swimming pool with its wild water ride, several different slides, and a separate swimming pool for children. Or you can also enjoy the covered Tobeland play area with its slides, Soft-Play station, Lego Area, and much more.

Enjoy the freedom of your own modern thatched holiday home or indulge in some culinary delights in our restaurant.
During the day you can take your time to explore the lake region by bike (the resort has a bike rental service) or you could discover the area through a boat trip on Lake Müritz with Reigers & Co.
In the evening, you can treat yourself to our chef's culinary highlights, and then afterwards check up on your children who are having fun in our mini disco or in the activity club.

Extras for children
Holiday homes complete with baby and toddler supplies, an adventure playground with daycare, weekly entertainment (5x) all year round for children aged 4-12 years, a Western-style town with Indian shows, pony rides, children's menus in the restaurant, children's bicycles, children's swimming pool with slide, children's handcart, and so much more.

You will certainly not be bored during your stay at Resort Linstow!

Here at Resort Linstow everything is simply thought of.

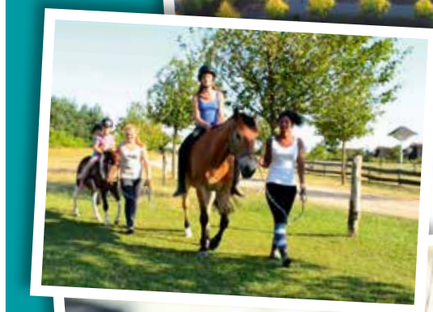

Action
10%
discount for new customers

When booking a holiday home.
Discount code:
Weltentdecker

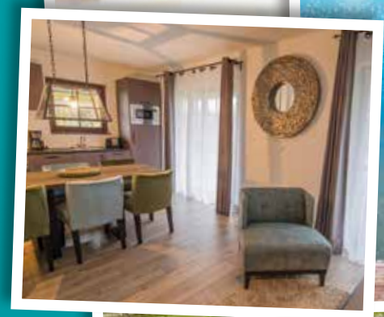

Your Booking
Bookings can be made directly by calling: Tel. +49 (0) 38457 - 70
For more information go to
www.vandervalk.de/linstow

Van der Valk Resort Linstow
Krakower Chaussee 1
18292 Linstow

Van der Valk World Eaters

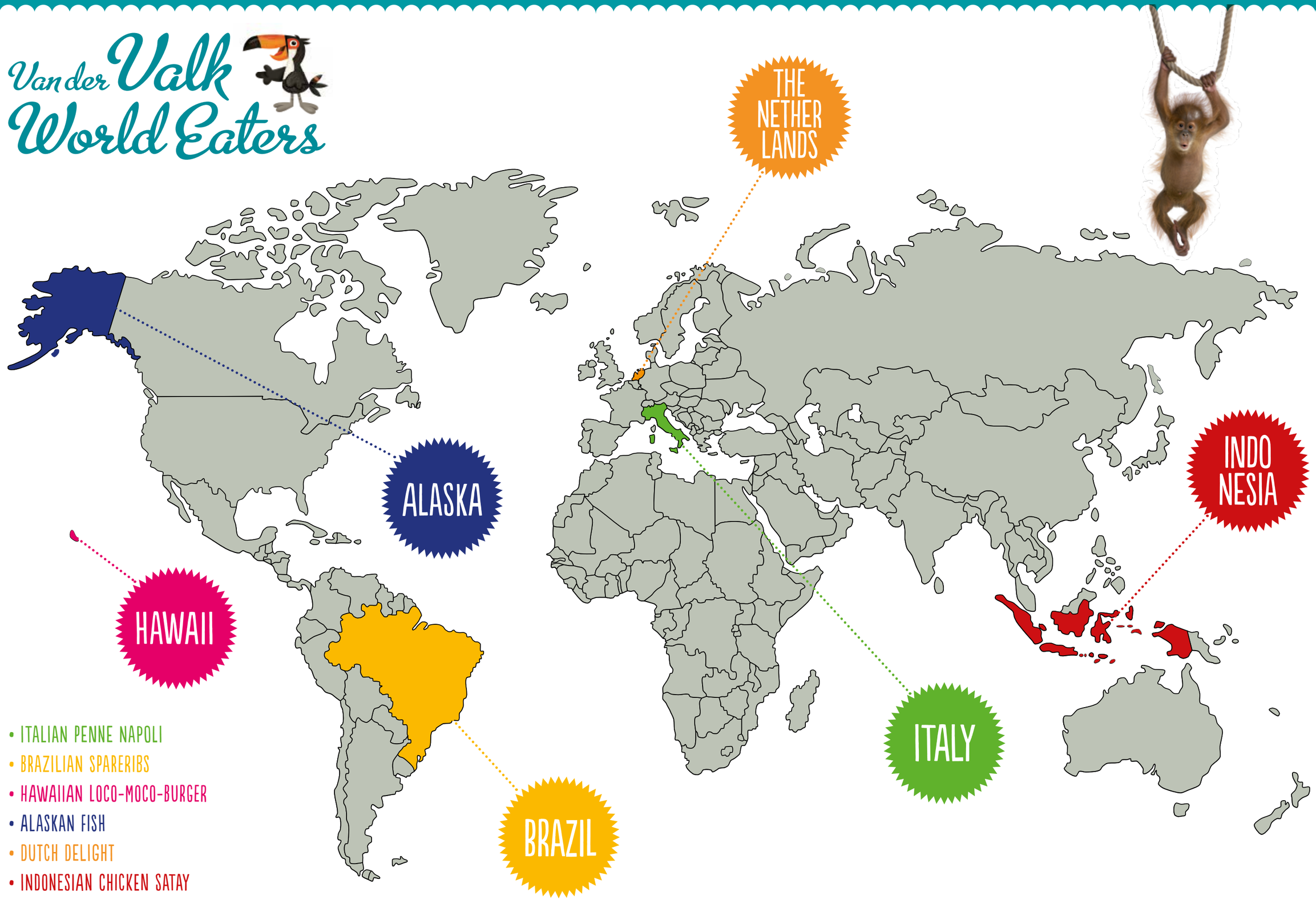

- ITALIAN PENNE NAPOLI
- BRAZILIAN SPARERIBS
- HAWAIIAN LOCO-MOCO-BURGER
- ALASKAN FISH
- DUTCH DELIGHT
- INDONESIAN CHICKEN SATAY

What would you like to eat?

What new dish (and from what country) would you like to see on our next menu?

Let us know via info@vandervalkwereldeters.nl

and you could win a free children's meal at one of our restaurants.

ARE YOU ALREADY A WORLD EATER?

From all the countries in the world, I have selected a few for you and picked out one of their tasty dishes. Of course I've tried everything myself first. Have you ever tried a Dutch Schnitzel? Or eaten a Hawaiian Loco Moco burger? Absolutely delicious!

And with some interesting facts about every country, the food will taste even better and you will also learn something at the same time. I would love to hear what you think of this menu. What is your favourite dish? And perhaps you know of another great dish? Perhaps even from another different country? If you do, please tell me, because every year we make a new menu and, who knows, perhaps your dish will be on the next menu! You can tell us about your dish via www.vandervalk.de/weltgourmets.

Of course you can also choose a dish from the standard menu. Just take your time to have a look at it all, there is plenty to read and enjoy.

Guten Appetit!
Buon appetito • Enjoy your meal
Smakelijk eten • smaklig måltid
Afiyet olsun • Buen provecho

Did you finish your plate ages ago and are you starting to get a bit bored? Then why not visit our website where you can play with our digital colouring page? www.vandervalk.de/weltgourmets

VAN DER VALK

World Eaters

Van der Valk World Eaters